

**Universidad Pólitecnica de Atlacomulco**  
**Estado de Situación Financiera**  
**Al 31 de Diciembre de 2022 y 2021**  
**(Miles de Pesos)**

Concepto	Año		Concepto	Año	
	2022	2021		2022	2021
<b>ACTIVO</b>			<b>PASIVO</b>		
<b>Activo Circulante</b>			<b>Pasivo Circulante</b>		
Efectivo y Equivalentes	1,508.9	54.6	Cuentas por Pagar a Corto Plazo	6,618.6	7,273.4
Derechos a Recibir Efectivo o Equivalentes	255.6	254.5	Documentos por Pagar a Corto Plazo		
Derechos a Recibir Bienes o Servicios			Porción a Corto Plazo de la Deuda Pública a Largo Plazo		
Inventarios			Títulos y Valores a Corto Plazo		
Almacenes			Pasivos Diferidos a Corto Plazo		
Estimación por Pérdida o Deterioro de Activos Circulantes			Fondos y Bienes de Terceros en Garantía y/o Administración a Corto Plazo		
Otros Activos Circulantes			Provisiones a Corto Plazo		
			Otros Pasivos a Corto Plazo		
<b>Total de Activos Circulantes</b>	<b>1,854.5</b>	<b>309.1</b>	<b>Total de Pasivos Circulantes</b>	<b>6,618.6</b>	<b>7,273.4</b>
<b>Activo No Circulante</b>			<b>Pasivo No Circulante</b>		
Inversiones Financieras a Largo Plazo			Cuentas por Pagar a Largo Plazo		
Derechos a Recibir Efectivo o Equivalentes a Largo Plazo			Documentos por Pagar a Largo Plazo		
Bienes Inmuebles, Infraestructura y Construcciones en Proceso	44,360.5	44,360.5	Deuda Pública a Largo Plazo		
Bienes Muebles	15,574.9	15,574.9	Pasivos Diferidos a Largo Plazo		
Activos Intangibles			Fondos y Bienes de Terceros en Garantía y/o en Administración a Largo Plazo		
Depreciación, Deterioro y Amortización Acumulada de Bienes	-17,137.5	-14,430.5	Provisiones a Largo Plazo		
Activos Diferidos					
Estimación por Pérdida o Deterioro de Activos no Circulantes			<b>Total de Pasivos No Circulantes</b>	<b>.0</b>	<b>.0</b>
Otros Activos no Circulantes					
<b>Total de Activos No Circulantes</b>	<b>42,797.9</b>	<b>45,504.9</b>	<b>Total del Pasivo</b>	<b>6,618.6</b>	<b>7,273.4</b>
<b>Total del Activo</b>	<b>44,652.4</b>	<b>45,814.0</b>	<b>HACIENDA PÚBLICA/ PATRIMONIO</b>		
			Hacienda Pública/Patrimonio Contribuido	.0	.0
			Aportaciones		
			Donaciones de Capital		
			Actualización de la Hacienda Pública / Patrimonio		
			<b>Hacienda Pública/Patrimonio Generado</b>	<b>38,033.8</b>	<b>38,540.6</b>
			Resultados del Ejercicio (Ahorro / Desahorro)	-506.8	-4,187.6
			Resultados de Ejercicios Anteriores	38,540.6	42,728.2
			Revalúos		
			Reservas		
			Rectificaciones de Resultados de Ejercicios Anteriores		
			<b>Exceso o In suficiencia en la Actualización de la Hacienda Pública/Patrimonio</b>	<b>.0</b>	<b>.0</b>
			Resultado por Posición Monetaria		
			Resultado por Tenencia de Activos no Monetarios		
			<b>Total Hacienda Pública/ Patrimonio</b>	<b>38,033.8</b>	<b>38,540.6</b>
			<b>Total del Pasivo y Hacienda Pública/ Patrimonio</b>	<b>44,652.4</b>	<b>45,814.0</b>

Bajo protesta de decir verdad declaro que los Estados Financieros y sus Notas son razonablemente correctos y responsabilidad del emisor

M.A.N. Eduardo Aguilar Miranda  
Subdirector de Administración y Finanzas

Lic. Crescencio Reyes Hernandez  
Rector

**Universidad Politécnica de Atlacomulco**  
**Estado de Actividades**  
**Del 1 de Enero al 31 de Diciembre de 2022 y 2021**  
**( Miles de Pesos )**

Concepto	2022	2021
<b>INGRESOS Y OTROS BENEFICIOS</b>		
<b>Ingresos de la Gestión</b>	.0	.0
Impuestos		
Cuotas y Aportaciones de Seguridad Social		
Contribuciones de Mejoras		
Derechos		
Productos		
Aprovechamientos		
Ingresos por Venta de Bienes y Prestación de Servicios		
<b>Participaciones, Aportaciones, Convenios Incentivos Derivados de la Colaboración Fiscal, Fondos Distintos de Aportaciones, Transferencias, Asignaciones, Subsidios y Subvenciones y Pensiones y Jubilaciones</b>	<b>29,164.9</b>	<b>19,332.6</b>
Participaciones, Aportaciones, Convenios, Incentivos Derivados de la Colaboración Fiscal y Fondos Distintos de Aportaciones	29,164.9	19,332.6
Transferencia, Asignaciones, Subsidios y Subvenciones y Pensiones y Jubilaciones		
<b>Otros Ingresos y Beneficios</b>	<b>494.4</b>	<b>26.9</b>
Ingresos Financieros		
Incremento por Variación de Inventarios		
Disminución del Exceso de Estimaciones por Pérdida o Deterioro u Obsolescencia		
Disminución del Exceso de Provisiones		
Otros Ingresos y Beneficios Varios	494.4	26.9
<b>Total de Ingresos y Otros Beneficios</b>	<b>29,659.3</b>	<b>19,359.5</b>
<b>GASTOS Y OTRAS PÉRDIDAS</b>		
<b>Gastos de Funcionamiento</b>	<b>27,259.1</b>	<b>20,835.2</b>
Servicios Personales	17,797.1	16,734.8
Materiales y Suministros	1,955.3	541.5
Servicios Generales	7,506.7	3,558.9
<b>Transferencia, Asignaciones, Subsidios y Otras Ayudas</b>	<b>194.0</b>	<b>.0</b>
Transferencias Internas y Asignaciones al Sector Público		
Transferencias al Resto del Sector Público		
Subsidios y Subvenciones		
Ayudas Sociales	194.0	
Pensiones y Jubilaciones		
Transferencias a Fideicomisos, Mandatos y Contratos Análogos		
Transferencias a la Seguridad Social		
Donativos		
Transferencias al Exterior		
<b>Participaciones y Aportaciones</b>	<b>.0</b>	<b>.0</b>
Participaciones		
Aportaciones		
Convenios		
<b>Intereses, Comisiones y Otros Gastos de la Deuda Pública</b>	<b>.0</b>	<b>.0</b>
Intereses de la Deuda Pública		
Comisiones de la Deuda Pública		
Gastos de la Deuda Pública		
Costo por Coberturas		
Apoyos Financieros		
<b>Otros Gastos y Pérdidas Extraordinarias</b>	<b>2,713.0</b>	<b>2,711.9</b>
Estimaciones, Depreciaciones, Deterioros, Obsolescencia y Amortizaciones	2,707.0	2,706.9
Provisiones		
Disminución de Inventarios		
Aumento por Insuficiencia de Estimaciones por Pérdida o Deterioro y Obsolescencia		
Aumento por Insuficiencia de Provisiones		
Otros Gastos	6.0	5.0
<b>Inversión Pública</b>	<b>.0</b>	<b>.0</b>
Inversión Pública no Capitalizable		
<b>Total de Gastos y Otras Pérdidas</b>	<b>30,166.1</b>	<b>23,547.1</b>
<b>Resultados del Ejercicio (Ahorro/Desahorro)</b>	<b>-506.8</b>	<b>-4,187.6</b>

Bajo Protesta de decir Verdad Declaramos que los Estados Financieros y sus Notas son Razonablemente Correctos y Responsabilidad del Emisor



M.A.N. Eduardo Aguilar Miranda  
Subdirector de Administración y Finanzas

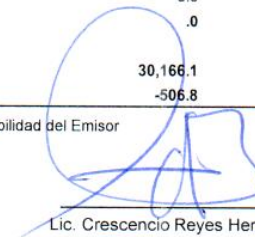

Lic. Crescencio Reyes Hernandez  
Rector

<b>Universidad Politécnica de Atlacomulco</b> <b>Estado de Variación en la Hacienda Pública</b> <b>Del 1 de Enero al 31 de Diciembre 2022 y 2021</b>					
Concepto	Hacienda Pública / Patrimonio Contribuido	Hacienda Pública / Patrimonio Generado de Ejercicios Anteriores	Hacienda Pública / Patrimonio Generado del Ejercicio	Exceso o Insuficiencia en la Actualización de la Hacienda Pública / Patrimonio	Total
Hacienda Pública / Patrimonio Contribuido Neto de 2021	0.0				0.0
Aportaciones					0.0
Donaciones de Capital					0.0
Actualización de la Hacienda Pública/Patrimonio					0.0
<b>Hacienda Pública / Patrimonio Generado Neto de 2021</b>		<b>42,728.2</b>	<b>-4,187.6</b>	<b>0.0</b>	<b>38,540.6</b>
Resultados del Ejercicio (Ahorro/Desahorro)			-4,187.6		-4,187.6
Resultados de Ejercicios Anteriores		42,728.2			42,728.2
Revalúos					0.0
Reservas					0.0
Rectificaciones de Resultados de Ejercicios Anteriores					0.0
<b>Exceso o Insuficiencia en la Actualización de la Hacienda Pública / Patrimonio Neto de 2021</b>				<b>0.0</b>	<b>0.0</b>
Resultado por Posición Monetaria					0.0
Resultado por Tenencia de Activos no Monetarios					0.0
<b>Hacienda Pública / Patrimonio Neto Final de 2021</b>	<b>0.0</b>	<b>42,728.2</b>	<b>-4,187.6</b>	<b>0.0</b>	<b>38,540.6</b>
<b>Cambios en la Hacienda Pública / Patrimonio Contribuido Neto de 2022</b>	<b>0.0</b>				<b>0.0</b>
Aportaciones					0.0
Donaciones de Capital					0.0
Actualización de la Hacienda Pública/Patrimonio					0.0
<b>Variaciones de la Hacienda Pública / Patrimonio Generado Neto de 2022</b>		<b>-4,187.6</b>	<b>3,680.8</b>		<b>-506.8</b>
Resultados del Ejercicio (Ahorro/Desahorro)			-506.8		-506.8
Resultados de Ejercicios Anteriores		-4,187.6	4,187.6		0.0
Revalúos					0.0
Reservas					0.0
Rectificaciones de Resultados de Ejercicios Anteriores					0.0
<b>Cambios en el Exceso o Insuficiencia en la Actualización de la Hacienda Pública / Patrimonio Neto de 2022</b>				<b>0.0</b>	<b>0.0</b>
Resultado por Posición Monetaria					0.0
Resultado por Tenencia de Activos no Monetarios					0.0
<b>Hacienda Pública / Patrimonio Neto Final de 2022</b>	<b>0.0</b>	<b>38,540.6</b>	<b>-506.8</b>	<b>0.0</b>	<b>38,033.8</b>

Bajo Protesta de decir Verdad Declaramos que el Estado de Variación en la Hacienda Pública y sus Notas son Razonablemente Correctos y Responsabilidad del Emisor

  
M.A.N. Eduardo Aguilar-Miranda  
Subdirector de Administración y Finanzas

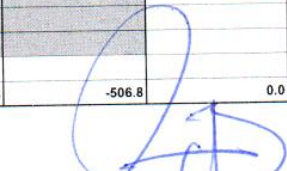
  
Lic. Crescencio Reyes Hernandez  
Rector

**Universidad Politécnica de Atlacomulco**  
**Estado de Flujos de Efectivo**  
**Del 1 de Enero al 31 de Diciembre de 2022 y 2021**  
**( Miles de Pesos )**

Concepto	2022	2021
<b>Flujos de Efectivo de las Actividades de Operación</b>		
<b>Origen</b>	<b>29,659.3</b>	<b>19,359.5</b>
Impuestos		
Cuotas y Aportaciones de Seguridad Social		
Contribuciones de Mejoras		
Derechos		
Productos		
Aprovechamientos		
Ingresos por Venta de Bienes y Prestación de Servicios		
Participaciones, Aportaciones, Convenios, Incentivos de la Colaboración Fiscal y Fondos Distintos de Aportaciones		
Transferencias, Asignaciones, Subsidios y Subvenciones, y Pensiones y Jubilaciones	29,164.9	19,332.6
Otros Orígenes de Operación	494.4	26.9
<b>Aplicación</b>	<b>30,166.1</b>	<b>23,547.1</b>
Servicios Personales	17,797.1	16,734.8
Materiales y Suministros	1,955.3	541.5
Servicios Generales	7,506.7	3,558.9
Transferencias Internas y Asignaciones al Sector Público		
Transferencias al Resto del Sector Público		
Subsidios y Subvenciones	194.0	
Ayudas Sociales		
Pensiones y Jubilaciones		
Transferencias a Fideicomisos, Mandatos y Contratos Análogos		
Transferencias a la Seguridad Social		
Donativos		
Transferencias al Exterior		
Participaciones		
Aportaciones		
Convenios		
Otras Aplicaciones de Operación	2,713.0	2,711.9
<b>Flujos Netos de Efectivo por Actividades de Operación</b>	<b>-506.8</b>	<b>-4,187.6</b>
<b>Flujos de Efectivo de las Actividades de Inversión</b>		
<b>Origen</b>	<b>2,707.0</b>	<b>2,707.9</b>
Bienes Inmuebles, Infraestructura y Construcciones en Proceso		
Bienes Muebles	2,707.0	2,706.9
Otros Orígenes de Inversión		1.0
<b>Aplicación</b>	<b>1.1</b>	<b>243.6</b>
Bienes Inmuebles, Infraestructura y Construcciones en Proceso		
Bienes Muebles		243.6
Otras Aplicaciones de Inversión	1.1	
<b>Flujos Netos de Efectivo por Actividades de Inversión</b>	<b>2,705.9</b>	<b>2,464.3</b>
<b>Flujo de Efectivo de las Actividades de Financiamiento</b>		
<b>Origen</b>	<b>.0</b>	<b>2,034.0</b>
Endeudamiento Neto		
Interno		
Externo		
Otros Orígenes de Financiamiento	.0	2,034.0
<b>Aplicación</b>	<b>654.8</b>	<b>261.7</b>
Servicios de la Deuda		
Interno		
Externo		
Otras Aplicaciones de Financiamiento	654.8	261.7
<b>Flujos Netos de Efectivo por Actividades de Financiamiento</b>	<b>-654.8</b>	<b>1,772.3</b>
<b>Incremento/Disminución Neta en el Efectivo y Equivalentes al Efectivo</b>	<b>1,544.3</b>	<b>49.0</b>
<b>Efectivo y Equivalentes al Efectivo al Inicio del Ejercicio</b>	<b>54.6</b>	<b>5.6</b>
<b>Efectivo y Equivalentes al Efectivo al Final del Ejercicio</b>	<b>1,598.9</b>	<b>54.6</b>

Bajo protesta de decir verdad declaramos que los Estados Financieros y sus Notas son razonablemente correctos y responsabilidad del emisor.



M.A.N. Eduardo Aguilar Miranda  
Subdirector de Administración y Finanzas

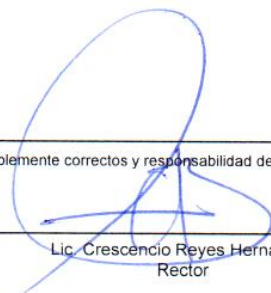

Lic. Crescencio Reyes Hernandez  
Rector

**Universidad Pólitecnica de Atlacomulco**  
**Estado de Cambios en la Situación Financiera**  
**Del 1 de Enero al 31 de Diciembre de 2022**  
**(Miles de pesos)**

Concepto	Origen	Aplicación
<b>ACTIVO</b>	<b>2,707.0</b>	<b>1,545.4</b>
<b>Activo Circulante</b>	<b>.0</b>	<b>1,545.4</b>
Efectivo y Equivalentes		1,544.3
Derechos a Recibir Efectivo o Equivalentes		1.1
Derechos a Recibir Bienes o Servicios		
Inventarios		
Almacenes		
Estimación por Pérdida o Deterioro de Activos Circulantes		
Otros Activos Circulantes		
<b>Activo No circulante</b>	<b>2,707.0</b>	<b>.0</b>
Inversiones Financieras a Largo Plazo		
Derechos a Recibir Efectivo o Equivalentes a Largo Plazo		
Bienes Inmuebles, Infraestructura y Construcciones en Proceso		
Bienes Muebles		
Activos Intangibles		
Depreciación, Deterioro y Amortización Acumulada de Bienes	2,707.0	
Activos Diferidos		
Estimación por Pérdida o Deterioro de Activos no Circulantes		
Otros Activos no Circulantes		
<b>PASIVO</b>	<b>.0</b>	<b>654.8</b>
<b>Pasivo Circulante</b>	<b>.0</b>	<b>654.8</b>
Cuentas por Pagar a Corto Plazo		654.8
Documentos por Pagar a Corto Plazo		
Porción a Corto Plazo de la Deuda Pública a Largo Plazo		
Títulos y Valores a Corto Plazo		
Pasivos Diferidos a Corto Plazo		
Fondos y Bienes de Terceros en Garantía y/o Administración a Corto Plazo		
Provisiones a Corto Plazo		
Otros Pasivos a Corto Plazo		
<b>Pasivo No Circulante</b>	<b>.0</b>	<b>.0</b>
Cuentas por Pagar a Largo Plazo		
Documentos por Pagar a Largo Plazo		
Deuda Pública a Largo Plazo		
Pasivos Diferidos a Largo Plazo		
Fondos y Bienes de Terceros en Garantía y/o en Administración a Largo Plazo		
Provisiones a Largo Plazo		
<b>HACIENDA PÚBLICA/PATRIMONIO</b>	<b>3,680.8</b>	<b>4,187.6</b>
<b>Hacienda Pública/Patrimonio Contribuido</b>	<b>.0</b>	<b>.0</b>
Aportaciones		
Donaciones de Capital		
Actualización de la Hacienda Pública/Patrimonio		
<b>Hacienda Pública/Patrimonio Generado</b>	<b>3,680.8</b>	<b>4,187.6</b>
Resultados del Ejercicio (Ahorro/Desahorro)	3,680.8	
Resultados de Ejercicios Anteriores		4,187.6
Revalúos		
Reservas		
Rectificaciones de Resultados de Ejercicios Anteriores		
<b>Exceso o insuficiencia en la Actualización de la Hacienda Pública/Patrimonio</b>	<b>.0</b>	<b>.0</b>
Resultado por Posición Monetaria		
Resultado por Tenencia de Activos no Monetarios		

Bajo protesta de decir verdad declaramos que los Estados Financieros y sus Notas son razonablemente correctos y responsabilidad del emisor.

  
M.A.N. Eduardo Aguilar Miranda  
Subdirector de Administración y Finanzas

  
Lic. Crescencio Reyes Hernandez  
Rector

**Universidad Politécnica de Atlacomulco**  
**Estado Analítico del Activo**  
**Del 1 de Enero al 31 de Diciembre de 2022**  
**(Miles de Pesos)**

Concepto	Saldo Inicial	Cargos del Periodo	Abonos del Periodo	Saldo Final	Variación del Periodo
	1	2	3	4=(1+2-3)	(4-1)
<b>ACTIVO</b>	45,814.0	15,572.9	16,734.5	44,652.4	-1,161.6
<b>Activo Circulante</b>	309.1	15,572.9	14,027.5	1,854.5	1,545.4
Efectivo y Equivalentes	54.6	15,571.8	14,027.5	1,598.9	1,544.3
Derechos a Recibir Efectivo o Equivalentes	254.5	1.1	0	255.6	1.1
Derechos a Recibir Bienes o Servicios				0	0
Inventarios				0	0
Almacenes				0	0
Estimación por Pérdida o Deterioro de Activos Circulantes				0	0
Otros Activos Circulantes				0	0
<b>Activo No Circulante</b>	45,504.9	0	2,707.0	42,797.9	-2,707.0
Inversiones Financieras a Largo Plazo		0	0	0	0
Derechos a Recibir Efectivo o Equivalentes a Largo Plazo				0	0
Bienes Inmuebles, Infraestructura y Construcciones en Proceso	44,360.5	0	0	44,360.5	0
Bienes Muebles	15,574.9			15,574.9	0
Activos Intangibles				0	0
Depreciación, Deterioro y Amortización Acumulada de Bienes	-14,430.5	0	2,707.0	-17,137.5	-2,707.0
Activos Diferidos				0	0
Estimación por Pérdida o Deterioro de Activos no Circulantes				0	0
Otros Activos no Circulantes				0	0

Bajo protesta de decir verdad declaramos que los Estados Financieros y sus Notas son razonablemente correctos y responsabilidad del emisor.

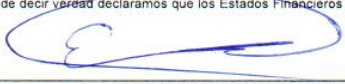

M.A.N. Eduardo Aguilar Miranda  
Subdirector de Administración y Finanzas



Lic. Crescencio Reyes Hernandez  
Rector

**Universidad Politécnica de Atlacomulco**  
**Estado Analítico de la Deuda y Otros Pasivos**  
**Del 1 de Enero al 31 de Diciembre de 2022**  
**(Miles de Pesos)**

Denominación de las Deudas	Moneda de Contratación	Institución o País Acreedor	Saldo Inicial del Periodo	Saldo Final del Periodo
<b>DEUDA PÚBLICA</b>				
<b>Corto Plazo</b>				
<b>Deuda Interna</b>			.0	.0
Instituciones de Crédito				
Títulos y Valores				
Arrendamientos Financieros				
<b>Deuda Externa</b>			.0	.0
Organismos Financieros Internacionales				
Deuda Bilateral				
Títulos y Valores				
Arrendamientos Financieros				
<b>Subtotal a Corto Plazo</b>			.0	.0
<b>Largo Plazo</b>				
<b>Deuda Interna</b>			.0	.0
Instituciones de Crédito				
Títulos y Valores				
Arrendamientos Financieros				
<b>Deuda Externa</b>			.0	.0
Organismos Financieros Internacionales				
Deuda Bilateral				
Títulos y Valores				
Arrendamientos Financieros				
<b>Subtotal a Largo Plazo</b>			.0	.0
<b>Otros Pasivos</b>			7,273.4	6,618.6
<b>Total de Deuda y Otros Pasivos</b>			7,273.4	6,618.6

Bajo protesta de decir verdad declaramos que los Estados Financieros y sus Notas son razonablemente correctos y responsabilidad del emisor

  
 M.A.N. Eduardo Aguilar Miranda  
 Subdirector de administración y Finanzas

  
 Lic. Crescencio Reyes Hernández  
 Rector

## **INFORME SOBRE LOS PASIVOS CONTINGENTES**

En cumplimiento de lo dispuesto por los artículos 46, fracción 1, inciso d y 52 de la Ley General de Contabilidad Gubernamental en relación al Informe Sobre Pasivos Contingentes, se menciona que la Universidad Politécnica de Atlacomulco (UPA), al 31 de diciembre de 2022, no cuenta con obligaciones contingentes.



# UNIVERSIDAD POLITÉCNICA DE ATLACOMULCO

## NOTAS A LOS ESTADOS FINANCIEROS

Años terminados al 31 de diciembre de 2022 y 2021  
(miles de pesos)

### NOTAS DE DESGLOSE

#### 1. ESTADO DE SITUACIÓN FINANCIERA

##### ACTIVO

- **Efectivo y Equivalentes**

La cuenta de bancos al mes de diciembre de 2022, de la Universidad Politécnica de Atlacomulco es de 1 millón 598.9 miles de pesos, disponibles y se integra como sigue:

Concepto	<u>2022</u>	<u>2021</u>
BBVA Cuenta 639 Recurso Federal 2021	.1	14.0
BBVA Cuenta 650 Recurso Estatal 2021	68.1	28.3
BANCO DEL BAJIO Cuenta 201 Recursos Propios	.1	12.3
BBVA Cuenta 321 Ingresos Propios	.5	.0
BBVA Cuenta 380 Recurso Estatal 2022	173.9	.0
BBVA Cuenta 402 Recurso Federal 2022	1,356.2	.0
<b>Total</b>	<b><u>1,598.9</u></b>	<b><u>54.6</u></b>

- **Derechos a Recibir Efectivo y Equivalentes**

Este rubro de cuentas por cobrar está compuesto como sigue:

Concepto	<u>2022</u>	<u>2021</u>
Leonardo Adeudo IXE	254.5	254.5
<b>Total Cuentas por Cobrar</b>	<b><u>254.5</u></b>	<b><u>254.5</u></b>

El saldo de esta cuenta está representado por 4 retiros no correspondidos en la cuenta bancaria de la Universidad, hasta la fecha se sigue llevando a cabo un proceso a través del Ministerio Público con número: 362860086614 en contra de quien resulte responsable, por los cargos no correspondidos en la cuenta Banorte IXE 0219671288, de la cual no se tiene un dictamen fiscal del mismo, dicha averiguación sigue abierta.

El rubro de Deudores Diversos está compuesto como sigue:

Concepto	<u>2022</u>	<u>2021</u>
Aide Isela Lopez Olmos	.5	.0
Jorge Edmundo Garcia Sotelo	.6	.0
<b>Total Deudores Diversos</b>	<u>1.1</u>	<u>0.00</u>
<b>Total Derechos a Recibir Efectivo y Equivalentes</b>	<u>255.6</u>	<u>254.5</u>

- **Bienes Muebles, Inmuebles e Intangibles**

Los Bienes Muebles e Inmuebles propiedad de la Universidad se registran a su valor histórico.

Los importes de bienes muebles e inmuebles se integran de la siguiente manera:

	<u>2022</u>	<u>2021</u>
<b>Bienes Inmuebles</b>		
Edificios no habitacionales	44,360.5	44,360.5
<b>Total de bienes inmuebles</b>	<u>44,360.5</u>	<u>44,360.5</u>
<b>Bienes Muebles</b>		
Mobiliario y Equipo de Administración	5,144.2	5,144.2
Mobiliario y Equipo Educativo y Recreativo	2,483.3	2,483.3
Equipo e Instrumental Médico y de Laboratorio	540.8	540.8
Vehículos y Equipo de Transporte	935.5	935.5
Maquinaria, Otros Equipos y Herramientas	6,471.1	6,471.1
<b>Total de bienes muebles</b>	<u>15,574.9</u>	<u>15,574.9</u>
<b>Depreciación histórica, bienes muebles:</b>		
Vehículos	729.4	636.0
Equipo de Computo	6,900.5	5,823.0
Mobiliario y Equipo de Oficina	460.9	397.3
Maquinaria, Otros Equipos y Herramientas	3,811.7	3,277.4
Otros Bienes Muebles	943.8	800.0
Subtotal	<u>12,846.3</u>	<u>10,933.7</u>
Depreciación acumulada edificios no habitacionales	<u>4,291.2</u>	<u>3,496.8</u>
<b>Total depreciación, deterioro y amortización acumulada de bienes</b>	<u>17,137.5</u>	<u>14,430.5</u>
<b>Bienes muebles e inmuebles, neto</b>	<u>42,797.9</u>	<u>45,504.9</u>

El método de depreciación utilizado es en línea recta, y las tasas aplicables son conforme a lo dispuesto en el "Manual Único de Contabilidad Gubernamental para las Dependencias y Entidades Públicas del Gobierno y Municipios del Estado de México", que se mencionan a continuación:

Rubro	Tasa
Vehículos	10%
Vehículos de seguridad pública y atención e urgencias	20%
Equipo de computo	20%
Mobiliario y equipo de computo	3%
Edificios	2%
Maquinaria	10%
El resto	10%

## PASIVO

El rubro de pasivo circulante se desglosa de la siguiente manera:

<b>Servicios Personales por Pagar a Corto Plazo</b>	<b><u>2022</u></b>	<b><u>2021</u></b>
Gratificación	223.1	397.9
Nomina	.0	378.3
Retroactivo	15.7	273.6
Prima Vacacional	.0	.0
Sueldos por Pagar	.0	.0
<b>Subtotal</b>	<b><u>238.8</u></b>	<b><u>1,049.8</u></b>
<b>Proveedores por Pagar a Corto Plazo</b>	<b><u>2022</u></b>	<b><u>2021</u></b>
Elia Cristina Hernández Nova	387.9	590.2
Adalym, S.A. de C.V.	.0	305.4
Seguros Banorte, S.A. de C.V.	.0	80.3
Telefonía por Cable, S.A de CV	14.2	42.6
Intsol SA de CV	70.9	.0
Miguel Yañez Alva	769.7	.0
Comercializadora Hurmir S.A. de C.V.	105.2	.0
Fermento Studios S.A. de C.V.	5.0	.0
Luis Alberto Castañeda Hernández	742.4	.0
Severiano Segundo Gutierrez	820.3	.0
Cayetano López Valencia	263.1	.0
Jose Antonio García Barrales	68.7	.0
Ecas Recolection, S.A. de C.V	148.6	.0
3+R Servicios Profesionales, S.A. de C.V.	323.5	.0
Benito Chimal Lóvera	138.1	.0
EXBACH TECNOLOGÍA EDUCATIVA, S.C.	163.9	.0
<b>Subtotal</b>	<b><u>4,021.5</u></b>	<b><u>1,018.5</u></b>
<b>Contratistas por Obras Públicas por Pagar a Corto Plazo</b>		

Integradora de Servicios y Suministros para la Industria, S.A. de C.V.	105.1	926.4
<b>Subtotal</b>	<b>105.1</b>	<b>926.4</b>
<b>Retenciones y Contribuciones por Pagar a Corto Plazo</b>	<b><u>2022</u></b>	<b><u>2021</u></b>
Cuotas y Aportaciones ISSEMYM	538.6	2,301.1
Retenciones de ISR sueldos y salarios	556.5	555.8
Retenciones por construcción de obra	342.8	342.8
Impuestos Sobre Erogaciones por Remuneraciones al Trabajo Personal	83.6	171.9
Retenciones de ISR honorarios	128.7	124.7
<b>Subtotal</b>	<b>1,650.2</b>	<b>3,496.3</b>
<b>Otras Cuentas por Pagar a Corto Plazo</b>	<b><u>2022</u></b>	<b><u>2021</u></b>
Saul Antonio Monroy Plata (Finiquito)	6.8	.0
Elia Aurora Arellano Alcantara (Finiquito)	2.6	.0
Leonardo González Gómez (Finiquito)	97.1	97.1
Rodríguez Vázquez Auditores y Consultores S.C.	76	76
Cuerpo de Guardias de Seguridad, Industrial, bancaria y comercial del Valle de Toluca	59.4	335.0
Licona Salgado y Asociados	60.5	160.2
Roque Rene Santin Villavicencio (Finiquito)	35.0	35.0
Otros	.0	79.1
Irene Ambrocio Zaldivar (Finiquito)	2.8	.0
Carlos Guadalupe Nuñez (Finiquito)	1.7	.0
Jose Luis Lopez Martinez (Finiquito)	1.5	.0
Jorge Espinosa Rios (Finiquito)	6.8	.0
Jorge Edmundo Garcia Sotelo (Recurse)	0	.0
Oscar Arturo Suarez Guadarrama (Recurse)	8.3	.0
Jesus Cortes Ponce (Recurse)	4.1	.0
Estimulos 2021	14.8	.0
Estimulos 2022	19.2	.0
A. Garcia López y Asesores, S.C.	55.9	.0
Devolución de Recurso Estatal 2022	150.5	.0
<b>Subtotal</b>	<b>603.0</b>	<b>782.4</b>
<b>Total</b>	<b>6,618.6</b>	<b>7,273.4</b>

## 2. ESTADO DE ACTIVIDADES

- **Ingresos de Gestión:**

<b>Concepto</b>	<b><u>2022</u></b>	<b><u>2021</u></b>
Transferencias, Asignaciones, Subsidio y Otras Ayudas	29,164.9	19,332.6
Otros Ingresos y Beneficios Varios	494.4	26.9
<b>Total</b>	<b><u>29,659.3</u></b>	<b><u>19,359.5</u></b>

La Universidad Politécnica de Atlacomulco obtuvo ingresos por Subsidios y Subvenciones por los siguientes conceptos:

<b>Concepto</b>	<b><u>2022</u></b>	<b><u>2021</u></b>
Subsidio estatal (gasto corriente)	14,982.2	13,444.0
Subsidio federal	8,577.4	5,888.6
Subsidio Convenio SIIEGEM	5,605.3	.0
<b>Total</b>	<b><u>29,164.9</u></b>	<b><u>19,332.6</u></b>

### Otros Ingresos y Beneficios Varios

<b>Concepto</b>	<b><u>2022</u></b>	<b><u>2021</u></b>
Seguros Sura, S.A. de C.V.	494.4	.0
Impuntualidad e Inasistencia	.0	22.0
Otros Ingresos	.0	4.9
<b>Total</b>	<b><u>494.4</u></b>	<b><u>26.9</u></b>

- **Gastos y Otras Pérdidas:**

La Universidad Politécnica de Atlacomulco genero los siguientes gastos de funcionamiento:

<b>Concepto</b>	<b><u>2022</u></b>	<b><u>2021</u></b>
Servicios Personales	17,797.1	16,734.8
Materiales y Suministros	1,955.3	541.5
Servicios Generales	7,506.7	3,558.9
Transferencias	194.0	.0
Bienes Muebles e Intangibles	.0	.0
Inversión Pública	.0	.0
Otros Gastos	2,713.0	2,711.9
<b>Total</b>	<b><u>30,166.1</u></b>	<b><u>23,547.1</u></b>

Dichas partidas son utilizadas para identificar y aplicar cada uno de los gastos generados para el correcto funcionamiento de la Universidad Politécnica de Atlacomulco, en la partida de otros gastos y perdidas extraordinarias se refiere a la depreciación acumulada de enero a diciembre de 2021 y 2020 entre otros.

### 3. ESTADO DE VARIACIÓN EN LA HACIENDA PÚBLICA

La Universidad Politécnica de Atlacomulco obtuvo una variación en la hacienda pública al 31 de diciembre de 2022, por 506.8 miles de pesos, como resultado del ejercicio.

### 4. ESTADO DE FLUJOS DE EFECTIVO

#### Efectivo y equivalentes

La Universidad Politécnica de Atlacomulco en su análisis de los saldos inicial y final que figuran en la última parte del Estado de Flujo de Efectivo en la cuenta de efectivo y equivalentes es como sigue:

<b>Concepto</b>	<b>2022</b>	<b>2021</b>
Efectivo en Bancos – Tesorería	1,598.9	54.6
<b>Total de Efectivo y Equivalentes</b>	<b>1,598.9</b>	<b>54.6</b>

#### CONCILIACIÓN DE LOS FLUJOS DE EFECTIVO NETOS DE LAS ACTIVIDADES DE OPERACIÓN Y LA CUENTA DE AHORRO/DESAHORRO ANTES DE RUBROS EXTRAORDINARIOS.

<b>Concepto</b>	<b>2022</b>	<b>2021</b>
Flujos Netos de Efectivo por Actividades de Operación	-506.8	-4,187.6
Flujos Netos de Efectivo por Actividades de Inversión	2,705.9	2,464.3
Flujos Netos de Efectivo por Actividades de Financiamiento	-654.8	1,772.3
Incremento/disminución Neta en el Efectivo y Equivalentes al Efectivo	1,544.3	49.0
Efectivo y Equivalentes al Efectivo al Inicio del Ejercicio	54.6	5.6
<b>Efectivo y Equivalentes al Efectivo al final del Ejercicio</b>	<b>1,598.9</b>	<b>54.6</b>

**5. CONCILIACIÓN ENTRE LOS INGRESOS PRESUPUESTARIOS Y CONTABLES, Y LOS EGRESOS PRESUPUESTARIOS CON LOS GASTOS CONTABLES**

Conciliación entre los Ingresos Presupuestarios y Contables:

<b>Universidad Politécnica de Atlacomulco</b> <b>Conciliación entre los Ingresos Presupuestarios y Contables</b> <b>Correspondiente del 1 de Enero al 31 de Diciembre de 2022</b> <b>(Miles de Pesos)</b>	
<b>1. Ingresos Presupuestarios</b>	<b>34,286.3</b>
<b>2. Más Ingresos Contables no Presupuestarios</b>	<b>0.0</b>
<b>3. Menos Ingresos Presupuestarios no Contables</b>	<b>4,627.0</b>
Ingresos Derivados de Financiamientos	4572.4
Otros Ingresos Presupuestarios no Contables	54.6
<b>4. Ingresos Contables (4 = 1 + 2 - 3)</b>	<b>29,659.3</b>

Conciliación entre los Egresos Presupuestarios y los Gastos Contables:

<b>Universidad Politécnica de Atlacomulco</b> <b>Conciliación entre los Egresos Presupuestarios y los Gastos Contables</b> <b>Correspondiente del 1 de Enero al 31 de Diciembre de 2022</b> <b>( Miles de Pesos)</b>	
<b>1.- Total de Egresos Presupuestarios</b>	<b>32,680.3</b>
<b>2.- Menos Egresos Presupuestarios no Contables</b>	<b>5,227.2</b>
Adeudos de Ejercicios Fiscales Anteriores (ADEFAS)	5,227.2
<b>Otros Egresos Presupuestales no Contables</b>	

<b>3. Más Gastos Contables no Presupuestales</b>	<b>2,713.0</b>
Estimaciones, Depreciaciones, Deterioros, Obsolescencia y Amortizaciones	2,707.0
Otros Gastos	6.0
<b>Otros Gastos Contables no Presupuestales</b>	
<b>4. Total de Gasto Contable (4 = 1 - 2 + 3)</b>	<b>30,166.1</b>

**NOTAS DE MEMORIA  
(CUENTAS DE ORDEN)**

Cuentas de Orden Contables y Presupuestales:

*Contables:*

<b>"Universidad Politécnica de Atlacomulco "</b>		
<b>(Miles de Pesos)</b>		
	<u><b>2022</b></u>	<u><b>2021</b></u>
<b>CUENTAS DEUDORAS</b>		
Almacén	164.0	.0
Bienes Muebles e Inmuebles en Comodato	.0	.0
	<u><b>164.0</b></u>	<u><b>.0</b></u>
<b>CUENTAS ACREEDORAS</b>		
Artículos disponibles por el Almacén	164.0	.0
Bienes Muebles e Inmuebles en Comodato	.0	.0
	<u><b>164.0</b></u>	<u><b>.0</b></u>



**Univerdad Politécnica de Atacomulco**  
**CUENTAS DE ORDEN PRESUPUESTALES**  
**(Miles de Pesos)**

	<u>2 0 2 2</u>	<u>2 0 2 1</u>
<b>CUENTAS DEUDORAS</b>		
Ley de Ingresos Estimada	38,453.9	27,940.9
Presupuesto de Egresos por Ejercer de Gastos de Funcionamiento	5,773.6	3,737.5
Presupuesto de Egresos Devengado de Gasto de Funcionamiento	3,846.1	4,354.2
Presupuesto de Egresos Pagado de Gastos de Funcionamiento	23,412.9	16,481.0
Presupuesto de Egresos Pagado de Transferencias, Asignaciones, Subsidios y Otras Ayudas	194.0	
Presupuesto de Egresos Pagado de Bienes Muebles, Inmuebles e Intangibles		243.6
Presupuesto de Egresos Pagado de Intereses, Comisiones y Otros Gastos de la Deuda Pública	5,227.2	3,124.6
	<u><b>76,907.7</b></u>	<u><b>55,881.8</b></u>
<b>CUENTAS ACREEDORAS</b>		
Ley de Ingresos por Ejecutar	4,167.6	3,417.2
Ley de Ingresos Devengado		
Ley de Ingresos Recaudado	34,286.3	24,553.7
Presupuesto de Egresos Aprobado de Gastos de Funcionamiento	33,032.6	24,572.7
Presupuesto de Egresos Aprobado de Transferencias, Asignaciones, Subsidios y Otras Ayudas	194.0	
Presupuesto de Egresos Aprobado de Intereses, Comisiones y Otros Gastos de la Deuda Pública	5,227.2	3,124.6
Presupuesto de Egresos Aprobado de Inversión Pública		
Presupuesto de Egresos Aprobado de Bienes Muebles, Inmuebles e Intangibles		243.6
	<u><b>76,907.7</b></u>	<u><b>55,881.8</b></u>

## NOTAS DE GESTIÓN ADMINISTRATIVA

### 1. Introducción

Los Estados Financieros de los Entes Públicos de los Entes Públicos, proveen de información financiera a los principales usuarios de la misma al Congreso y a los ciudadanos.

El objetivo del presente documento es la revelación del contexto y de los aspectos económicos-financieros más relevantes que influyeron en las decisiones del periodo.

Derivado de las medidas establecida para el uso eficiente, transparente y eficaz de los recursos públicos y que, aunado a las medidas, la universidad cumplió con su programa de trabajo bajo las premisas de austeridad, disciplina y transparencia en el manejo de los recursos públicos sin detrimento en la calidad y oportunidad de la prestación de sus servicios.

### 2. Panorama Económico y Financiero

Desde finales del año 2020, el entorno internacional se caracterizó por un crecimiento económico débil y desigual entre países y regiones.

En congruencia con este contexto, el Paquete Económico aprobado por el Congreso de la Unión para 2021 estableció políticas conducentes a la estabilidad macroeconómica. En dicho paquete se propuso regresar el equilibrio presupuestario. La política de ingresos se orientó al fortalecimiento de los ingresos del sector público con cambios menores a la normatividad. Por lo anterior el Paquete Económico de 2021 no propuso modificaciones sustantivas a la legislación y procedimientos que rigen el marco fiscal y el ejercicio del gasto.

### 3. Autorización e Historia

La Universidad Politécnica de Atacomulco se crea como un organismo público descentralizado del Poder Ejecutivo, con personalidad jurídica y patrimonio propios, con domicilio social en el Municipio de Atacomulco, Estado de México, sectorizada a la Secretaría de Educación; la cual fue creada el 13 de enero del 2014 Gaceta de Gobierno del Estado de México No. 6 Tomo CXCVII A: 202/3/001/02.

#### a) Principales cambios a su estructura

Hasta la fecha no han existido cambios en cuanto a la estructura organizacional.

### 4. Organización y Objeto Social

Objeto:

Conforme al Artículo 3° del Decreto de Creación de la Universidad Politécnica de Atacomulco tiene los siguientes objetivos:

- Impartir educación en los niveles de Licenciatura Especialización, Maestría y Doctorado, así como cursos de actualización en sus diversas modalidades, incluyendo educación a distancia diseñada con base en competencias, para preparar profesionales con una sólida formación científica, tecnológica y en valores, conscientes del contexto nacional e internacional, en lo económico, político, social, del medio ambiente y cultural.
- Proporcionar la información integral de sus estudiantes, en sus ámbitos intelectual, humana, social y profesional, alentando una vida sana y libre de discriminaciones.
- Llevar a cabo la investigación aplicada y desarrollo tecnológico, pertinentes para el desarrollo económico y social de la región, del Estado del País.
- Difundir el conocimiento y la cultura a través de la extensión universitaria y la formación a lo largo de toda la vida.
- Promover la cultura innovadora, científica, tecnológica y emprendedora.
- Prestar servicios tecnológicos y de asesoría, que contribuyan a mejorar el desempeño del sector público, privado y social, así como las empresas y otras organizaciones de la entidad, de la región y en general del país.
- Impartir programas de educación continua con orientación a la capacitación para el trabajo y al fomento de la cultura tecnológica, en la región en el Estado y en el país.
- Desarrollar estudios o proyectos en las áreas de su competencia, que se traduzcan en aportaciones concretas que contribuyan al mejoramiento y mayor eficiencia de la producción de bienes y servicios a la elevación de la calidad de vida de la comunidad.
- Realizar funciones de vinculación en los sectores público, privado y social, para contribuir al desarrollo tecnológico, social y económico de la comunidad.
- Cumplir con cualquier otro que permita consolidar el modelo educativo basado en competencias.

#### **Ejercicio fiscal**

Los Estados Financieros, son presentados del 1 de enero al 31 de diciembre de 2022 y 2021.

#### **Régimen jurídico**

La Universidad Politécnica de Atlacomulco, Organismo Público Descentralizado del Poder Ejecutivo, con personalidad jurídica y patrimonio propios, sectorizada a la Secretaría de Educación.

#### **Consideraciones fiscales del ente**

Relevar el tipo de contribuciones que esté obligado a pagar o retener:

- Declaración anual informativa de los ingresos obtenidos y los gastos efectuados del régimen de personas morales con fines no lucrativos-Impuesto Sobre la Renta.
- Declaración Informativa de Operaciones con Terceros (DIOT).
- Declaración y entero de retenciones mensuales de ISR por sueldos y salarios.
- Declaración y entero de impuestos sobre erogaciones al trabajo personal.

La Estructura Organizacional de la Universidad Politécnica de Atlacomulco es:

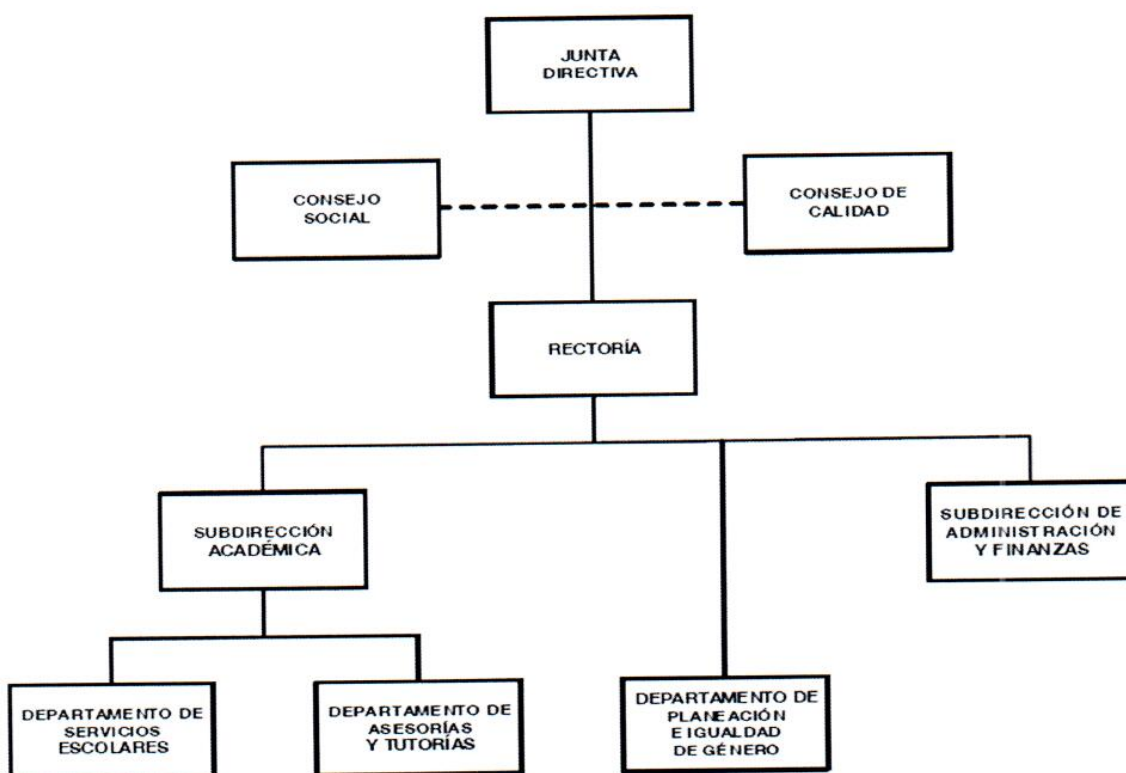

## 5. Bases de Preparación de los Estados Financieros

La Universidad Politécnica de Atlacomulco prepara sus Estados Financieros en base a:

- a) La Ley de Contabilidad es de observancia obligatoria para los poderes Ejecutivo, Legislativo y Judicial de la Federación, entidades federativas; los ayuntamientos de los municipios; los órganos político-administrativos de las demarcaciones territoriales del Distrito Federal; las entidades de la administración pública paraestatal ya sean federales, estatales o municipales y los órganos autónomos federales y estatales. El órgano de coordinación para la armonización de la contabilidad gubernamental es el Consejo Nacional de Armonización Contable (CONAC), el cual tiene por objeto la emisión de las

normas contables y lineamientos para la generación de información financiera que aplicará los entes públicos.

Basados en lo antes mencionado la Universidad Politécnica de Atacomulco prepara sus estados financieros conforme a lo establecido en la Ley General de Contabilidad Gubernamental.

- b) Con fundamento en los artículos 6 y 9, fracción I de la Ley General de Contabilidad Gubernamental, CONAC ha decidido lo siguiente:

Se emiten los postulados Básicos de Contabilidad Gubernamental a que hace referencia la Ley de Contabilidad. Los postulados sustentan de manera técnica el registro de las operaciones, la elaboración y presentación de estados financieros, basados en su razonamiento, eficiencia demostrada, respaldo en legislación especializada y aplicación de la Ley General Contabilidad Gubernamental (Ley de Contabilidad), con la finalidad de uniformar los métodos, procedimientos y prácticas; mismas que es aplicada por la Universidad Politécnica de Atacomulco.

- c) Postulados Básicos:

- Sustancia económica
- Entes públicos
- Existencia permanente
- Revelación suficiente
- Importancia relativa
- Registro e integración presupuestaria
- Consolidación de información financiera
- Devengo contable
- Valuación
- Dualidad económica
- Consistencia

## **6. Políticas de Contabilidad Significativas**

Los gastos se reconocen y registran en el momento en el que se devengan y los ingresos cuando se reciben. Los gastos se consideran en el momento en que se formalizo la operación.

La depreciación se calculó por el método de línea recta, calculándose a partir del mes siguiente al de su adquisición: con fundamento en el "Manual Único de Contabilidad Gubernamental para las Dependencias y Entidades Públicas del Gobierno y Municipios del Estado de México".

## **7. Posición en Moneda Extranjera y Protección por Riesgo Cambiario**

No Aplica.

## **8. Reporte Analítico del Activo**

- a) Vida útil o porcentajes de depreciación: La vida útil de los activos es determinada por los porcentajes establecidos en el "Manual Único de Contabilidad Gubernamental para las Dependencias y Entidades Públicas del Gobierno y Municipios del Estado de México", considerando lo siguiente.

Rubro	Tasa
Vehículos	10%
Vehículos de seguridad pública y atención de urgencias	20%
Equipo de computo	20%
Mobiliario y equipo de computo	3%
Edificios	2%
Maquinaria	10%
El resto	10%

- b) Los cambios en el porcentaje se realizarán si existen modificaciones en los porcentajes de depreciación de acuerdo con el "Manual Único de Contabilidad Gubernamental para las Dependencias y Entidades Públicas del Gobierno y Municipios del Estado de México".
- c) Administración de activos; Se lleva a cabo un control con número de inventario, formato de resguardo y el área o lugar en donde se encuentran los activos.

#### 9. Fideicomisos, Mandatos y Análogos

Durante el periodo terminado del 1° de enero al 31 de diciembre de 2022, la Universidad Politécnica de Atlacomulco no realizó actividades por concepto de fideicomisos, mandatos y análogos.

#### 10. Reporte de Recaudación

La Universidad Politécnica de Atlacomulco obtuvo ingresos por Subsidios y Subvenciones por los siguientes conceptos:

Concepto	<u>2022</u>
Subsidio estatal (gasto corriente)	20,587.5
Subsidio federal	8,577.4
<b>Total</b>	<b><u><u>29,164.9</u></u></b>

#### Otros Ingresos y Beneficios Varios

Concepto	<u>2022</u>
Seguros Sura, S.A. de C.V.	494.4
<b>Total</b>	<b><u><u>494.4</u></u></b>

**11. Información Sobre la Deuda y el Reporte Analítico de la Deuda**

No aplica.

**12. Calificaciones Otorgadas**

No aplica.

**13. Proceso de Mejora**

a) Principales Políticas de control interno

Se está trabajando en las Políticas de control interno

b) Medidas de desempeño financiero, metas y alcance.

Se está trabajando en las Medidas de desempeño financiero, metas y alcance.

**14. Información por Segmentos**

No aplica.

**15. Eventos Posteriores Al Cierre**

No aplica.

**16. Partes Relacionadas**

La Universidad Politécnica de Atlacomulco no cuenta con partes relacionadas que pudieran ejercer influencia significativa sobre la toma de decisiones financieras y operativas.

**17. Responsabilidad Sobre la Presentación Razonable de los Estados Financieros**

"Bajo protesta de decir verdad declaramos que los Estados Financieros y sus notas, son razonablemente correctos y son responsabilidad del emisor".

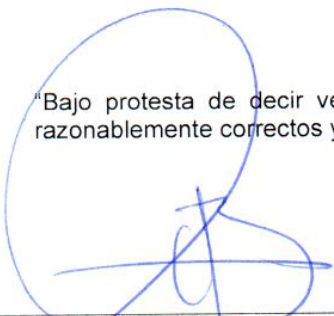

---

Lic. Crescencio Reyes Hernández  
Rector



---

M. en A.N. Eduardo Aguilar Miranda  
Subdirector de Administración y Finanzas



CONSULTORES MG

## A. GARCÍA LÓPEZ Y ASESORES, S.C.

Ciudad de México a 28 de febrero de 2023.

**A LA SECRETARÍA DE LA CONTRALORÍA  
DEL GOBIERNO DEL ESTADO DE MÉXICO**

**A LA H. JUNTA DIRECTIVA DE LA  
UNIVERSIDAD POLITÉCNICA DE ATLACOMULCO**

Hemos auditado los estados e información financiera presupuestaria de la **UNIVERSIDAD POLITÉCNICA DE ATLACOMULCO**, correspondientes al ejercicio presupuestal y programático comprendido del 1° de enero al 31 de diciembre de 2022, que comprenden los estados analítico de ingresos; analítico del ejercicio del presupuesto de egresos en clasificación por Objeto del Gasto (Capítulo y Concepto); analítico del ejercicio del presupuesto de egresos en clasificación Económica (por Tipo de Gasto); analítico del ejercicio del presupuesto de egresos en clasificación Administrativa; analítico del presupuesto de egresos en clasificación Funcional (Finalidad y Función), Indicadores de Postura Fiscal (Conciliación entre los ingresos presupuestales y contables, Conciliación entre los egresos presupuestales y los gastos contables), Gasto por Categoría Programática y otra información explicativa, respecto al cumplimiento con las disposiciones establecidas en la normatividad a que se hace referencia en el siguiente párrafo en cuanto al registro y preparación de dichos estados e información financiera presupuestaria. El alcance de nuestra auditoría no consideró la información que se presenta en las notas de los estados financieros y de gestión administrativa referentes a los informes en materia de información financiera presupuestaria establecidas en la normatividad mencionada.

En nuestra opinión, los estados e información financiera presupuestaria adjuntos de la **UNIVERSIDAD POLITÉCNICA DE ATLACOMULCO**, mencionados en el párrafo anterior, correspondientes al ejercicio comprendido del 1 de enero al 31 de diciembre de 2022, han sido preparados, en todos los aspectos importantes, de conformidad con las disposiciones establecidas en la Ley de Ingresos del Estado de México para el ejercicio fiscal 2022; el Presupuesto de Egresos del Gobierno del Estado de México para el ejercicio 2022; la Ley General de Contabilidad Gubernamental; la Ley de Contratación Pública del Estado de México y Municipios, y su Reglamento; el Código Financiero del Estado de México y Municipios; el Manual Único de Contabilidad Gubernamental para las Dependencias y Entidades Públicas del Gobierno y Municipios del Estado de México (vigente); Medidas de Austeridad y Contención al Gasto Público del Poder Ejecutivo del Gobierno del Estado de México (vigentes); el Acuerdo por el que se establecen las Normas Administrativas para la Asignación y Uso de Bienes y Servicios de las Dependencias y Organismos



Auxiliares del Ejecutivo Estatal (vigentes); y el Acuerdo por el que se establecen las Políticas, Bases y Lineamientos, en materia de adquisiciones, enajenaciones, arrendamientos y servicios de las Dependencias, Organismos Auxiliares y Tribunales Administrativos del Poder Ejecutivo del Estado de México (vigente).

### **Fundamento de la Opinión**

Hemos llevado a cabo nuestra auditoría de conformidad con las Normas Internacionales de Auditoría y de acuerdo con las Normas Profesionales de Auditoría del Sistema Nacional de Fiscalización. Nuestras responsabilidades, de acuerdo con estas normas, se describen con más detalle en la sección "Responsabilidades del auditor para la auditoría de los estados e información financiera presupuestaria" de nuestro informe. Somos independientes del ente público de conformidad con el Código de Ética Profesional del Instituto Mexicano de Contadores Públicos, A.C., junto con los requerimientos de ética que son aplicables a nuestras auditorías de los estados financieros en México, y hemos cumplido con las demás responsabilidades de ética de conformidad con esos requerimientos y con el Código de Ética Profesional. Consideramos que la evidencia de auditoría que hemos obtenido proporciona una base suficiente y adecuada para nuestra opinión.

### **Base de preparación y utilización de este informe**

Llamamos la atención sobre la Nota de Gestión Administrativa 5 a los estados e información financiera presupuestaria adjuntos, en la que se describe la base de preparación de los mismos en cumplimiento con las disposiciones normativas a que está sujeta la **UNIVERSIDAD POLITÉCNICA DE ATLACOMULCO**. Dichos estados e información financiera presupuestaria han sido preparados para ser integrados en el Reporte de la Cuenta Pública Estatal, y están presentados en los formatos que para tal efecto fueron establecidos por la Unidad de Contabilidad Gubernamental de la Secretaría de Hacienda y Crédito Público.

### **Otros aspectos**

La Administración de la **UNIVERSIDAD POLITÉCNICA DE ATLACOMULCO** ha preparado un juego de estados financieros presupuestales al y por el año terminado el 31 de diciembre de 2022 de conformidad con las disposiciones en materia de información financiera establecidas en la Ley General de Contabilidad Gubernamental, y en el Manual Único de Contabilidad Gubernamental para las Dependencias y Entidades Públicas del Gobierno y Municipios del Estado de México, los cuales fueron auditados por nosotros conforme a las Normas Internacionales de Auditoría y emitimos, por separado, una opinión sin salvedades sobre los mismo, con fecha 28 de febrero de 2023.

- Obtenemos conocimiento del control interno importante para la auditoría con el fin de diseñar los procedimientos de auditoría que consideramos adecuados en las circunstancias, y no con la finalidad de expresar una opinión sobre la eficacia del control interno del ente público.
- Evaluamos lo apropiado de las revelaciones hechas por la Administración de la **UNIVERSIDAD POLITÉCNICA DE ATLACOMULCO**.

Nos comunicamos con los responsables del gobierno de la **UNIVERSIDAD POLITÉCNICA DE ATLACOMULCO** en relación, entre otras cuestiones, con el alcance planeado y el momento de realización de la auditoría y los hallazgos importantes de la auditoría, así como cualquier deficiencia significativa en el control interno que identificamos durante nuestra auditoría.

**A. GARCÍA LÓPEZ Y ASESORES, S.C.**



**C.P.C. Aurelio García López**  
Socio director

Rufino Blanco Fombona 2706, Col Iztaccihuatl,  
C.P. 03520, Benito Juárez, Ciudad de México

28 de febrero de 2023.

**CONSULTORES MG**

**Universidad Politécnica de Atacomulco**  
**Estado Analítico de Ingresos**  
**Del 1 de Enero al 31 de Diciembre de 2022**  
**(Miles de Pesos)**

Rubro de Ingresos	Ingreso					Diferencia (6= 5 - 1)
	Estimado	Ampliaciones y Reducciones	Modificado	Devengado	Recaudado	
	(1)	(2)	(3= 1 + 2)	(4)	(5)	
Impuestos			.0			.0
Cuotas y Aportaciones de Seguridad Social			.0			.0
Contribuciones de Mejoras			.0			.0
Derechos			.0			.0
Productos			.0			.0
Aprovechamientos	1,347.7		1,347.7	549.0	549.0	-798.7
Ingresos por Ventas de Bienes, Prestación de Servicios y Otros Ingresos	8,317.3	-5,605.3	2,712.0			-8,317.3
Participaciones, Aportaciones, Convenios, Incentivos Derivados de la Colaboración Fiscal y Fondos Distintos de Aportaciones						8,988.0
Transferencias, Asignaciones, Subsidios y Subvenciones, y Pensiones y Jubilaciones	20,176.9	8,990.1	29,167.0	29,164.9	29,164.9	-8,988.0
Ingresos Derivados de Financiamientos		5,227.2	5,227.2	4,572.4	4,572.4	4,572.4
<b>Total</b>	<b>29,841.9</b>	<b>8,612.0</b>	<b>38,453.9</b>	<b>34,286.3</b>	<b>34,286.3</b>	<b>4,444.4</b>
				<b>Ingresos excedentes<sup>1</sup></b>		

Estado Analítico de Ingresos Por Fuente de Financiamiento	Ingreso					Diferencia (6= 5 - 1)
	Estimado	Ampliaciones y Reducciones	Modificado	Devengado	Recaudado	
	(1)	(2)	(3= 1 + 2)	(4)	(5)	
<b>Ingresos del Poder Ejecutivo Federal o Estatal y de los Municipios</b>	.0	.0	.0	.0	.0	.0
Impuestos			.0			.0
Cuotas y Aportaciones de Seguridad Social			.0			.0
Contribuciones de Mejoras			.0			.0
Derechos	.0	.0	.0	.0	.0	.0
Productos			.0			.0
Aprovechamientos			.0			.0
Participaciones, Aportaciones, Convenios, Incentivos Derivados de la Colaboración Fiscal y Fondos Distintos de Aportaciones			.0			.0
Transferencias, Asignaciones, Subsidios y Subvenciones, y Pensiones y Jubilaciones			.0			.0
<b>Ingresos de los Entes Públicos de los Poderes Legislativo y Judicial, de los Órganos Autónomos y del Sector Paraestatal o Paramunicipal, así como de las Empresas Productivas del Estado</b>	<b>29,841.9</b>	<b>3,384.8</b>	<b>33,226.7</b>	<b>29,713.9</b>	<b>29,713.9</b>	<b>-128.0</b>
Cuotas y Aportaciones de Seguridad Social	.0	.0	.0	.0	.0	.0
Productos	.0	.0	.0	.0	.0	.0
Ingresos por Venta de Bienes, Prestación de Servicios y Otros Ingresos	9,665.0	-5,605.3	4,059.7	549.0	549.0	-9,116.0
Transferencias, Asignaciones, Subsidios y Subvenciones, y Pensiones y Jubilaciones	20,176.9	8,990.1	29,167.0	29,164.9	29,164.9	8,988.0
<b>Ingresos Derivados de Financiamiento</b>	<b>.0</b>	<b>5,227.2</b>	<b>5,227.2</b>	<b>4,572.4</b>	<b>4,572.4</b>	<b>4,572.4</b>
Ingresos Derivados de Financiamientos	.0	5,227.2	5,227.2	4,572.4	4,572.4	4,572.4
<b>Total</b>	<b>29,841.9</b>	<b>8,612.0</b>	<b>38,453.9</b>	<b>34,286.3</b>	<b>34,286.3</b>	<b>4,444.4</b>
				<b>Ingresos excedentes<sup>1</sup></b>		

*"Bajo protesta de decir verdad declaramos que los estados financieros y sus notas, son razonablemente correctos y son responsabilidad del emisor".*

**Universidad Politécnica de Atacomulco**  
**Estado Analítico del Ejercicio del Presupuesto de Egresos**  
**Clasificación por Objeto del Gasto (Capítulo y Concepto)**  
**Del 1 de Enero al 31 de Diciembre de 2022**  
**(Miles de Pesos)**

Concepto	Egresos					Subejercicio
	Aprobado	Ampliaciones/ (Reducciones)	Modificado	Devengado	Pagado	
	1	2	3 = (1 + 2)	4	5	6 = (3 - 4)
<b>Servicios Personales</b>	<b>20,136.0</b>	<b>-38.5</b>	<b>20,097.5</b>	<b>17,797.1</b>	<b>17,797.1</b>	<b>2,300.4</b>
Remuneraciones al Personal de Carácter Permanente	13,636.0	-1,460.5	12,175.5	10,324.7	10,324.7	1,850.8
Remuneraciones al Personal de Carácter Transitorio	0	0	0	0	0	0
Remuneraciones Adicionales y Especiales	2,247.4	1,314.7	3,562.1	3,550.5	3,550.5	11.6
Seguridad Social	3,462.7	152.6	3,615.3	3,254.1	3,254.1	361.2
Otras Prestaciones Sociales y Económicas	789.9	-83.8	706.1	648.6	648.0	57.5
Previsiones	0	0	0	0	0	0
Pago de Estimulos a Servidores Públicos	0	38.5	38.5	19.2	19.2	19.3
<b>Materiales y Suministros</b>	<b>3,076.9</b>	<b>384.8</b>	<b>3,461.7</b>	<b>1,955.3</b>	<b>1,621.8</b>	<b>1,506.4</b>
Materiales de Administración, Emisión de Documentos y Artículos Oficiales	536.9	293.4	830.3	628.6	787.1	1.7
Alimentos y Utensilios	49.7	17.8	67.5	67.5	67.5	0
Materiales Primas y Materiales de Producción y Comercialización	0	0	0	0	0	0
Materiales y Artículos de Construcción y de Reparación	12.1	219.7	231.8	231.3	57.8	5
Productos Químicos, Farmacéuticos y de Laboratorio	46.0	-46.0	0	0	0	0
Combustibles, Lubrificantes y Aditivos	536.8	-126.4	410.4	410.3	410.3	1
Vestuario, Blancos, Prendas de Protección y Artículos Deportivos	313.0	-18.5	294.5	294.5	245.4	0
Materiales y Suministros Para Seguridad	0	0	0	0	0	0
Herramientas, Refacciones y Accesorios Menores	1,582.4	44.8	1,627.2	123.2	53.7	1,504.0
<b>Servicios Generales</b>	<b>6,629.0</b>	<b>2,844.5</b>	<b>9,473.5</b>	<b>7,506.7</b>	<b>3,994.1</b>	<b>1,966.8</b>
Servicios Básicos	862.4	-52.7	809.7	459.4	445.2	350.3
Servicios de Arrendamiento	10.0	7.0	17.0	16.8	16.8	2
Servicios Profesionales, Científicos, Técnicos y Otros Servicios	1,264.8	470.8	1,735.6	1,403.0	1,034.3	332.6
Servicios Financieros, Bancarios y Comerciales	225.6	38.7	264.3	255.4	255.4	8.9
Servicios de Instalación, Reparación, Mantenimiento y Conservación	2,439.4	1,836.6	4,276.0	3,646.7	863.9	629.3
Servicios de Comunicación Social y Publicidad	9.2	259.2	268.4	268.4	5.2	0
Servicios de Traslado y Viajes	54.0	84.9	138.9	139.0	139.0	-1
Servicios Oficiales	0	39.6	39.6	39.6	39.6	0
Otros Servicios Generales	1,763.6	160.4	1,924.0	1,278.4	1,194.8	645.6
<b>Transferencias, Asignaciones, Subsidios y Otras Ayudas</b>	<b>0</b>	<b>194.0</b>	<b>194.0</b>	<b>194.0</b>	<b>194.0</b>	<b>0</b>
Transferencias Internas y Asignaciones al Sector Público	0	0	0	0	0	0
Transferencias al Resto del Sector Público	0	0	0	0	0	0
Subsidios y Subvenciones	0	194.0	194.0	194.0	194.0	0
Ayudas Sociales	0	0	0	0	0	0
Pensiones y Jubilaciones	0	0	0	0	0	0
Transferencias a Fideicomisos, Mandatos y Otros Análogos	0	0	0	0	0	0
Transferencias a la Seguridad Social	0	0	0	0	0	0
Donativos	0	0	0	0	0	0
Transferencias al Exterior	0	0	0	0	0	0
<b>Bienes Muebles, Inmuebles e Intangibles</b>	<b>0</b>	<b>0</b>	<b>0</b>	<b>0</b>	<b>0</b>	<b>0</b>
Mobiliario y Equipo de Administración	0	0	0	0	0	0
Mobiliario y Equipo Educativo y Recreativo	0	0	0	0	0	0
Equipo e Instrumental Médico y de Laboratorio	0	0	0	0	0	0
Vehículos y Equipo de Transporte	0	0	0	0	0	0
Equipo de Defensa y Seguridad	0	0	0	0	0	0
Maquinaria, Otros Equipos y Herramientas	0	0	0	0	0	0
Activos Biológicos	0	0	0	0	0	0
Bienes Inmuebles	0	0	0	0	0	0
Activos Intangibles	0	0	0	0	0	0
<b>Inversión Pública</b>	<b>0</b>	<b>0</b>	<b>0</b>	<b>0</b>	<b>0</b>	<b>0</b>
Obra Pública en Bienes de Dominio Público	0	0	0	0	0	0
Obra Pública en Bienes Propios	0	0	0	0	0	0
Proyectos Productivos y Acciones de Fomento	0	0	0	0	0	0
<b>Inversiones Financieras y Otras Provisiones</b>	<b>0</b>	<b>0</b>	<b>0</b>	<b>0</b>	<b>0</b>	<b>0</b>
Inversiones Para el Fomento de Actividades Productivas	0	0	0	0	0	0
Acciones y Participaciones de Capital	0	0	0	0	0	0
Compra de Títulos y Valores	0	0	0	0	0	0
Concesión de Préstamos	0	0	0	0	0	0
Inversiones en Fideicomisos, Mandatos y Otros Análogos	0	0	0	0	0	0
Otras Inversiones Financieras	0	0	0	0	0	0
Provisiones para Contingencias y Otras Erogaciones Especiales	0	0	0	0	0	0
<b>Participaciones y Aportaciones</b>	<b>0</b>	<b>0</b>	<b>0</b>	<b>0</b>	<b>0</b>	<b>0</b>
Participaciones	0	0	0	0	0	0
Aportaciones	0	0	0	0	0	0
Convenios	0	0	0	0	0	0
<b>Deuda Pública</b>	<b>0</b>	<b>5,227.2</b>	<b>5,227.2</b>	<b>5,227.2</b>	<b>5,227.2</b>	<b>0</b>
Amortización de la Deuda Pública	0	0	0	0	0	0
Intereses de la Deuda Pública	0	0	0	0	0	0
Comisiones de la Deuda Pública	0	0	0	0	0	0
Gastos de la Deuda Pública	0	0	0	0	0	0
Costo por Coberturas	0	0	0	0	0	0
Apoyos Financieros	0	0	0	0	0	0
Adeudos de Ejercicios Fiscales Anteriores	0	5,227.2	5,227.2	5,227.2	5,227.2	0
<b>Total del Gasto</b>	<b>29,841.9</b>	<b>8,612.0</b>	<b>38,453.9</b>	<b>32,680.3</b>	<b>28,834.2</b>	<b>5,773.6</b>

**Universidad Politécnica de Atacomulco**  
**Estado Analítico del Ejercicio del Presupuesto de Egresos**  
**Clasificación Económica (por Tipo de Gasto)**  
**Del 1 de Enero al 31 de Diciembre de 2022**  
**(Miles de Pesos)**

Concepto	Egresos					Subejercicio
	Aprobado	Ampliaciones/ (Reducciones)	Modificado	Devengado	Pagado	
	1	2	3 = (1 + 2)	4	5	6 = (3 - 4)
Gasto Corriente	29,841.9	3,384.8	33,226.7	27,453.1	23,607.0	5,773.6
Gasto de Capital			-			0.0
Amortización de la Deuda y Disminución de Pasivos		5,227.2	5,227.2	5,227.2	5,227.2	0.0
Pensiones y Jubilaciones			-			0.0
Participaciones			-			0.0
<b>Total del Gasto</b>	<b>29,841.9</b>	<b>8,612.0</b>	<b>38,453.9</b>	<b>32,680.3</b>	<b>28,834.2</b>	<b>5,773.6</b>

**Universidad Politécnica de Atacomulco**  
**Estado Analítico del Ejercicio del Presupuesto de Egresos**  
**Clasificación Administrativa**  
**Del 1 de Enero al 31 de Diciembre de 2022**  
**(Miles de Pesos)**

Concepto	Egresos					Subejercicio
	Aprobado	Ampliaciones/ (Reducciones)	Modificado	Devengado	Pagado	
	1	2	3 = (1 + 2)	4	5	6 = (3 - 4)
( 210C4200000 ) Universidad Politécnica de Atacomulco	29,841.9	8,612.0	38,453.9	32,680.3	28,834.2	5,773.6
<b>Total del Gasto</b>	<b>29,841.9</b>	<b>8,612.0</b>	<b>38,453.9</b>	<b>32,680.3</b>	<b>28,834.2</b>	<b>5,773.6</b>

**Universidad Politécnica de Atacomulco**  
**Estado Analítico del Ejercicio del Presupuesto de Egresos**  
**Clasificación Administrativa**  
**Del 1 de Enero al 31 de Diciembre de 2022**  
**(Miles de Pesos)**

Concepto	Egresos					Subejercicio
	Aprobado	Ampliaciones/ (Reducciones)	Modificado	Devengado	Pagado	
	1	2	3 = (1 + 2)	4	5	6 = (3 - 4)
Entidades Paraestatales y Fideicomisos No Empresariales y No Financieros Instituciones Publicas de Seguridad Social	29,841.9	8,612.0	38,453.9	32,680.3	28,834.2	5,773.6
Entidades Paraestatales Empresariales No Financieras con Participación Estatal Mayoritaria	-	-	-	-	-	-
Fideicomisos Empresariales No Financieros con Participación Estatal Mayoritaria	-	-	-	-	-	-
Entidades Paraestatales Empresariales Financieras Monetarias con Participación Estatal Mayoritaria	-	-	-	-	-	-
Entidades Paraestatales Empresariales Financieras No Monetarias con Participación Estatal Mayoritaria	-	-	-	-	-	-
Fideicomisos Financieros Públicos con Participación Estatal Mayoritaria	-	-	-	-	-	-
<b>Total del Gasto</b>	<b>29,841.9</b>	<b>8,612.0</b>	<b>38,453.9</b>	<b>32,680.3</b>	<b>28,834.2</b>	<b>5,773.6</b>

**Universidad Politécnica de Atlacomulco**  
**Estado Analítico del Ejercicio del Presupuesto de Egresos**  
**Clasificación Administrativa**  
**Del 1 de Enero al 31 de Diciembre de 2022**  
**(Miles de Pesos)**

Concepto	Egresos					Subejercicio
	Aprobado	Ampliaciones/ (Reducciones)	Modificado	Devengado	Pagado	
	1	2	3 = (1 + 2)	4	5	
Poder Ejecutivo	29,841.9	8,612.0	38,453.9	32,680.3	28,834.2	5,773.6
Poder Legislativo			-			-
Poder Judicial			-			-
Órganos Autónomos			-			-
<b>Total del Gasto</b>	<b>29,841.9</b>	<b>8,612.0</b>	<b>38,453.9</b>	<b>32,680.3</b>	<b>28,834.2</b>	<b>5,773.6</b>



**Universidad Politécnica de Atacomulco**  
**Estado Analítico del Ejercicio del Presupuesto de Egresos**  
**Clasificación Funcional (Finalidad y Función)**  
**Del 1 de Enero al 31 de Diciembre de 2022**  
**(Miles de Pesos)**

Concepto	Egresos					Subejercicio 6 = ( 3 - 4 )
	Aprobado	Ampliaciones/ (Reducciones)	Modificado	Devengado	Pagado	
	1	2	3 = ( 1 + 2 )	4	5	
<b>Gobierno</b>	-	-	-	-	-	-
Legislación	-	-	-	-	-	-
Justicia	-	-	-	-	-	-
Coordinación de la Política de Gobierno	-	-	-	-	-	-
Relaciones Exteriores	-	-	-	-	-	-
Asuntos Financieros y Hacendarios	-	-	-	-	-	-
Seguridad Nacional	-	-	-	-	-	-
Asuntos de Orden Público y de Seguridad Interior	-	-	-	-	-	-
Otros Servicios Generales	-	-	-	-	-	-
<b>Desarrollo Social</b>	29,841.9	3,384.8	33,226.7	27,453.1	23,607.0	5,773.6
Protección Ambiental	-	-	-	-	-	-
Vivienda y Servicios a la Comunidad	-	-	-	-	-	-
Salud	-	-	-	-	-	-
Recreación, Cultura y Otras Manifestaciones Sociales	-	-	-	-	-	-
Educación	29,841.9	3,384.8	33,226.7	27,453.1	23,607.0	5,773.6
Protección Social	-	-	-	-	-	-
Otros Asuntos Sociales	-	-	-	-	-	-
<b>Desarrollo Económico</b>	-	-	-	-	-	-
Asuntos Económicos, Comerciales y Laborales en General	-	-	-	-	-	-
Agropecuaria, Silvicultura, Pesca y Caza	-	-	-	-	-	-
Combustibles y Energía	-	-	-	-	-	-
Minería, Manufacturas y Construcción	-	-	-	-	-	-
Transporte	-	-	-	-	-	-
Comunicaciones	-	-	-	-	-	-
Turismo	-	-	-	-	-	-
Ciencia, Tecnología e Innovación	-	-	-	-	-	-
Otras Industrias y Otros Asuntos Económicos	-	-	-	-	-	-
<b>Otras no Clasificadas en Funciones Anteriores</b>	-	5,227.2	5,227.2	5,227.2	5,227.2	-
Transacciones de la Deuda Pública / Costo Financiero de la Deuda	-	-	-	-	-	-
Transferencias, Participaciones y Aportaciones entre Diferentes Niveles y Órdenes de Gobierno	-	-	-	-	-	-
Sanearamiento del Sistema Financiero	-	-	-	-	-	-
Adeudos de Ejercicios Fiscales Anteriores	-	5,227.2	5,227.2	5,227.2	5,227.2	-
<b>Total del Gasto</b>	<b>29,841.9</b>	<b>8,612.0</b>	<b>38,453.9</b>	<b>32,680.3</b>	<b>28,834.2</b>	<b>5,773.6</b>

**Universida Politécnica de Atlacomulco**  
**Indicadores de Postura Fiscal Integrado**  
**Del 1 de Enero al 31 de Diciembre de 2022**  
**(Miles de Pesos)**

Concepto	Estimado	Devengado	Pagado <sup>3</sup>
<b>I. Ingresos Presupuestarios (I=1+2)</b>	<b>29,841.9</b>	<b>34,286.3</b>	<b>34,286.3</b>
1. Ingresos del Gobierno de la Entidad Federativa <sup>1</sup>			0.0
2. Ingresos del Sector Paraestatal <sup>1</sup>	29,841.9	34,286.3	34,286.3
<b>II. Egresos Presupuestarios (II=3+4)</b>	<b>29,841.9</b>	<b>32,680.3</b>	<b>28,834.2</b>
3. Egresos del Gobierno de la Entidad Federativa <sup>2</sup>			0.0
4. Egresos del Sector Paraestatal <sup>2</sup>	29,841.9	32,680.3	28,834.2
<b>III. Balance Presupuestario (Superávit o Déficit) (III = I - II)</b>	<b>0.0</b>	<b>1,606.0</b>	<b>5,452.1</b>

Concepto	Estimado	Devengado	Pagado <sup>3</sup>
<b>III. Balance presupuestario (Superávit o Déficit)</b>	<b>0.0</b>	<b>1,606.0</b>	<b>5,452.1</b>
<b>IV. Intereses, Comisiones y Gastos de la Deuda</b>			0.0
<b>V. Balance Primario (Superávit o Déficit) (V= III - IV)</b>	<b>0.0</b>	<b>1,606.0</b>	<b>5,452.1</b>

Concepto	Estimado	Devengado	Pagado <sup>3</sup>
<b>A. Financiamiento</b>			0.0
<b>B. Amortización de la deuda</b>			0.0
<b>C. Endeudamiento ó desendeudamiento (C = A - B)</b>	<b>0.0</b>	<b>0.0</b>	<b>0.0</b>

Superávit (+) Déficit (-)

1,606.0

## **NOTA INGRESO PRESUPUESTAL**

Con fundamento en la Fracción XXX del Artículo 61 de la Constitución Política del Estado Libre y Soberano de México que a la letra dice:

“Artículo 61.- Son facultades y obligaciones de la Legislatura:

...

XXX. Aprobar anualmente el Presupuesto de Egresos del Estado, previo examen, discusión y, en su caso, modificación del Proyecto enviado por el Ejecutivo Estatal, una vez aprobadas las contribuciones establecidas en la Ley de Ingresos del Estado, a más tardar el 15 de diciembre, o hasta el 31 del mismo mes, cuando inicie el periodo constitucional el Ejecutivo Federal. En el Presupuesto de Egresos se dispondrá de las medidas apropiadas para vigilar su correcta aplicación.

Si cumplidos los plazos a que se refiere el párrafo anterior no se hubieren aprobado los ordenamientos jurídico financieros referidos, seguirán en vigor hasta el 31 de enero del ejercicio fiscal inmediato siguiente los expedidos para el ejercicio fiscal inmediato anterior al de las iniciativas en discusión. En el caso de la Ley de Ingresos del Estado, sólo seguirán vigentes aquellos rubros que no se hayan visto afectados por la entrada en vigor de los ordenamientos legales correspondientes de carácter federal...”

Considerando que la Ley de Ingresos del Estado de México para el ejercicio fiscal del año 2022, fue autorizada mediante decreto número 18 de fecha 31 de enero y de acuerdo al Segundo Transitorio de la misma que a la letra dice:

### **TRANSITORIOS**

...

“SEGUNDO.- Esta Ley entrará en vigor al día siguiente de su publicación.”

...

La Ley de Ingresos del Estado de México para el ejercicio fiscal del año 2022 entró en vigor el 01 de febrero de 2022, y al amparo de la disposición Constitucional antes mencionada, se consideró para recibir los ingresos necesarios para cubrir las erogaciones previstas en el Presupuesto de Egresos del año inmediato anterior por un monto de 1 un millón 347.7 miles de pesos, mismos que sirvieron para sufragar las erogaciones de gasto corriente realizadas en el mes de enero de 2022.

## **NOTA EGRESO PRESUPUESTAL**

Con fundamento en la Fracción XXX del Artículo 61 de la Constitución Política del Estado Libre y Soberano de México que a la letra dice:

"Artículo 61.- Son facultades y obligaciones de la Legislatura:

...  
XXX. Aprobar anualmente el Presupuesto de Egresos del Estado, previo examen, discusión y, en su caso, modificación del Proyecto enviado por el Ejecutivo Estatal, una vez aprobadas las contribuciones establecidas en la Ley de Ingresos del Estado, a más tardar el 15 de diciembre, o hasta el 31 del mismo mes, cuando inicie el periodo constitucional el Ejecutivo Federal. En el Presupuesto de Egresos se dispondrá de las medidas apropiadas para vigilar su correcta aplicación. Si cumplidos los plazos a que se refiere el párrafo anterior no se hubieren aprobado los ordenamientos jurídico financieros referidos, seguirán en vigor hasta el 31 de enero del ejercicio fiscal inmediato siguiente los expedidos para el ejercicio fiscal inmediato anterior al de las iniciativas en discusión... En el caso del Presupuesto de Egresos, la extensión de su vigencia se entenderá referida únicamente a lo relativo al gasto corriente."

Considerando que el Presupuesto de Egresos del Gobierno del Estado de México para el ejercicio fiscal del año 2022, fue autorizado mediante decreto número 20 de fecha 31 de enero y de acuerdo al Segundo Transitorio del mismo que a la letra dice:

### **TRANSITORIOS**

...  
"SEGUNDO. El presente Decreto entrara en vigor al día siguiente de su publicación."  
...

El Presupuesto de Egresos del Gobierno del Estado de México para el ejercicio fiscal del año 2022 entró en vigor el 01 de febrero de 2022 y al amparo de la disposición Constitucional antes mencionada, se consideraron autorizadas las erogaciones de gasto corriente por un monto de 1 millón 176.1 miles de pesos en el capítulo 1000, 12.2 miles de pesos en el capítulo 2000 y 159.4 mil pesos en el capítulo 3000, para el periodo comprendido del 1 al 31 de enero de 2022.



GOBIERNO DEL  
ESTADO DE MÉXICO



"2023. Año del Septuagésimo Aniversario del Reconocimiento del Derecho al Voto de las mujeres en México".

### CARTA DE MANIFESTACIONES DE LA ADMINISTRACIÓN PARA AUDITORÍA DE ESTADOS FINANCIEROS

A. GARCÍA LÓPEZ Y ASESORES, S.C.  
RUFINO BLANCO FOMBONA 2706  
COLONIA IZTACCIHUATL, C.P. 03520  
ALCALDÍA BENITO JUÁREZ  
CIUDAD DE MÉXICO

Esta Carta de Manifestaciones se proporciona en relación con su auditoría de los Estados Financieros de la **Universidad Politécnica de Atlacomulco** correspondiente al ejercicio terminado el 31 de diciembre de 2022, a efectos de expresar una opinión sobre si los citados estados financieros se presentan fielmente en todos los aspectos materiales, de conformidad con las Normas Internacionales de Información Financiera.

Confirmamos que (según nuestro leal saber y entender, tras haber realizado las indagaciones que hemos considerado necesarias a los efectos de informarnos adecuadamente):

Estados Financieros:

1. Hemos cumplido nuestras responsabilidades, tal como se establecen en los términos del encargo de auditoría de fecha 14 de noviembre de 2022, con respecto a la preparación de los estados financieros de conformidad con las normas Internacionales de Información Financiera; en concreto, los estados financieros se presentan fielmente, de conformidad con dichas normas.
2. Las hipótesis significativas que hemos empleado en la realización de estimaciones contables, incluidas las estimaciones medidas a valor razonable, son razonables. (NIA 540)
3. Durante el ejercicio 2022, no existieron relaciones y transacciones con partes vinculadas.
4. Todos los hechos ocurridos con posterioridad a la fecha de los estados financieros y con respecto a los que las Normas internacionales de Información Financiera exigen un ajuste, o que sean revelados, han sido ajustados o revelados. (NIA 560)
5. Los efectos de las incorrecciones no corregidas son inmateriales, ni individualmente ni de forma agregada, para los estados financieros en su conjunto. (NIA 450)
6. La administración del organismo tiene la responsabilidad sobre la información que aparece en los Estados Financieros, los presupuestales y sus notas, que éstos han sido preparados de acuerdo con el Manual de Contabilidad Gubernamental, aplicados sobre bases consistentes con las del año anterior.
7. No existen planes o intenciones que puedan afectar en forma importante el valor en libros o la clasificación en los Estados Financieros, de activos o pasivos.
8. Todos los pasivos al 31 de diciembre de 2022, han sido incluidos en el estado de posición financiera y se han considerado como ADEFAS de acuerdo a las políticas de cierre contable respectivo.
9. Los Estados Financieros al 31 de diciembre de 2022 incluyen todos los activos del organismo, soportados con sus correspondientes títulos de propiedad.

Subsecretaría de Educación Superior y Normal  
Dirección General de Educación Superior  
Universidad Politécnica de Atlacomulco



"2023. Año del Septuagésimo Aniversario del Reconocimiento del Derecho al Voto de las mujeres en México".

2

10. El Organismo no cuenta con Inventarios, por lo que no es aplicable emplear algún método de valuación.
11. Los activos fijos han sido registrados al costo.
12. El método de depreciación es consistente con el del año anterior, y está basado en las vidas útiles estimadas, las cuales creemos que siguen siendo apropiadas. La depreciación sobre la reevaluación se calcula bajo el mismo método que el aplicado para los costos originales en el tiempo restante de vida útil de los activos fijos.
13. No tuvimos donativos recibidos en efectivo o en especie en el ejercicio que se audita.
14. No existen violaciones o posibles violaciones de leyes y reglamentos cuyos efectos deben ser considerados para revelación en los Estados Financieros o como base de riesgos de posibles pérdidas por contingencias.
15. Todas las cuestiones que pueden resultar en acciones legales contra el organismo, han sido discutidas con nuestros abogados, y han sido reveladas en los Estados Financieros.
16. No tenemos conocimiento de la existencia de reclamaciones por incumplimiento de obligaciones fiscales, reglamentos, contratos etcétera, de las que pudieran derivarse contingencias para el organismo.
17. Al 31 de diciembre de 2022, el organismo auxiliar no tiene compromisos fuera de los montos de los presupuestos aprobados para el ejercicio 2022.

Información proporcionada:

1. Les hemos proporcionado:
  - o Acceso a toda la información de la que tenemos conocimiento y que es relevante para la preparación de los estados financieros, tal como registros, documentación y otro material.
  - o Información adicional que nos han solicitado para los fines de la auditoría; y
  - o Acceso ilimitado a las personas de la entidad de las cuales ustedes consideraron necesario obtener evidencia de auditoría.
2. Todas las transacciones se han registrado en los registros contables y se reflejan en los estados financieros.
3. Les hemos revelado los resultados de nuestra valoración del riesgo de que los estados financieros puedan contener una incorrección material debida a fraude. (NIA 240)
4. Les hemos revelado toda la información relativa al fraude o a indicios de fraude de la que tenemos conocimiento y que afecta a la entidad e implica a:
  - o La dirección;
  - o Empleados que desempeñan funciones significativas en el control interno; u
  - o Otros, cuando el fraude pudiera tener un efecto material en los estados financieros. (NIA 240)
5. Les hemos revelado toda la información relativa a denuncias de fraude o a indicios de fraude que afectan a los estados financieros de la entidad, comunicada por empleados, antiguos empleados, analistas, autoridades reguladoras u otros. (NIA 240)

3



"2023. Año del Septuagésimo Aniversario del Reconocimiento del Derecho al Voto de las mujeres en México".

6. Les hemos revelados todos los casos conocidos de incumplimiento o sospecha de incumplimiento de las disposiciones legales y reglamentarias cuyos efectos deberían considerarse para preparar los estados financieros. (NIA 250)
7. Les hemos revelado la identidad de las partes vinculadas con la entidad y todas las relaciones y transacciones con partes vinculadas de las que tenemos conocimiento.
8. Los registros de contabilidad que sirvieron de base para la preparación de los Estados Financieros, reflejan en forma correcta y razonable, y con suficiente detalle, las transacciones del organismo.
9. Hemos puesto a su disposición todos los registros de contabilidad, información relativa y lo correspondiente al ejercicio presupuestal de los recursos.
10. No han existido irregularidades que involucren a la administración o empleados con un papel importante en el sistema de control interno y contable y presupuestal que pudieran tener un efecto importante en los Estados Financieros.
11. No han ocurrido eventos o transacciones desde el 31 de diciembre de 2022 hasta el 24 de febrero de 2023 que pudieran tener un efecto significativo sobre los Estados Financieros, o que sean a tal grado importantes, que requieran ser revelados en ellos.
12. Las actas de las reuniones del órgano de gobierno y comités, así como todos los contratos o convenios celebrados, han sido presentados a su consideración, y no tenemos conocimiento de transacciones o compromisos importantes que no hayan sido debidamente asentados en los registros contables que sirvieron de base para la preparación de los Estados Financieros.

M.A.N. EDUARDO AGUILAR MIRANDA  
SUBDIRECTOR DE ADMINISTRACIÓN Y  
FINANZAS